

## DATOS ESTADÍSTICOS 2022

### VISITANTES POR MESES

ENERO	585
FEBRERO	658
MARZO	703
ABRIL	1312
MAYO	1328
JUNIO	613
JULIO	3755
AGOSTO	324
SEPTIEMBRE	948
OCTUBRE	1351
NOVIEMBRE	981
DICIEMBRE	378
<b>TOTAL</b>	<b>12936</b>

### VISITANTES AÑO 2022

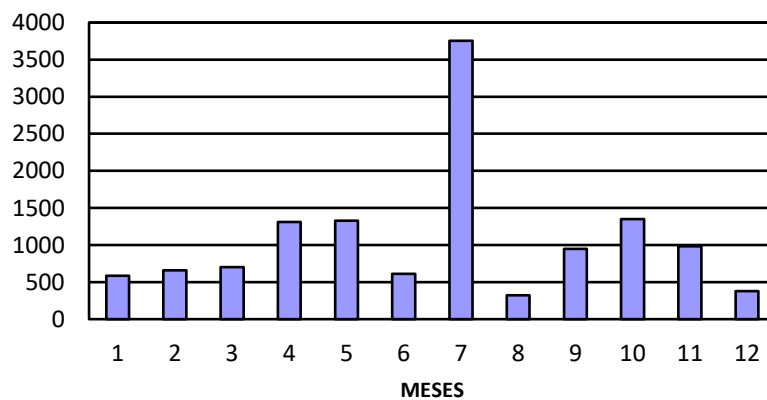

## DATOS ESTADÍSTICOS 2022

### VISITANTES POR PROCEDENCIA

MADRID	8796	68,00%
CASTILLA-LA MANCHA	1902	14,70%
CATALUÑA	469	3,60%
ANDALUCÍA	393	3,00%
COM. VALENCIANA	326	2,50%
RESTO ESPAÑA	993	7,70%
OTROS PAÍSES	57	0,50%
<b>TOTAL</b>	<b>12936</b>	<b>100,00%</b>

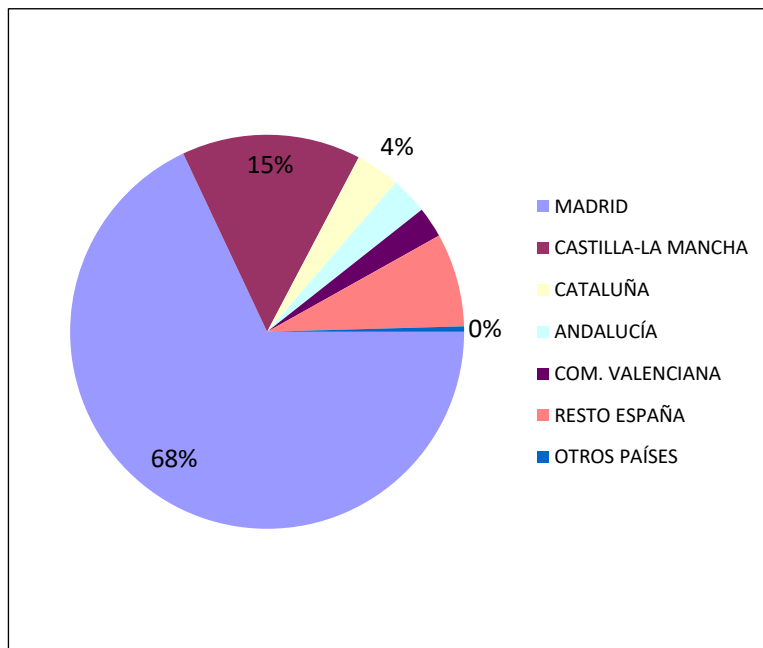

## DATOS ESTADÍSTICOS 2022

### VISITANTES DE OTROS PAÍSES

FRANCIA	12	
MÉJICO	11	
ARGENTINA	9	
ESTADOS UNIDOS	8	
REINO UNIDO	7	
VENEZUELA	7	
SUIZA	3	
TOTAL	57	

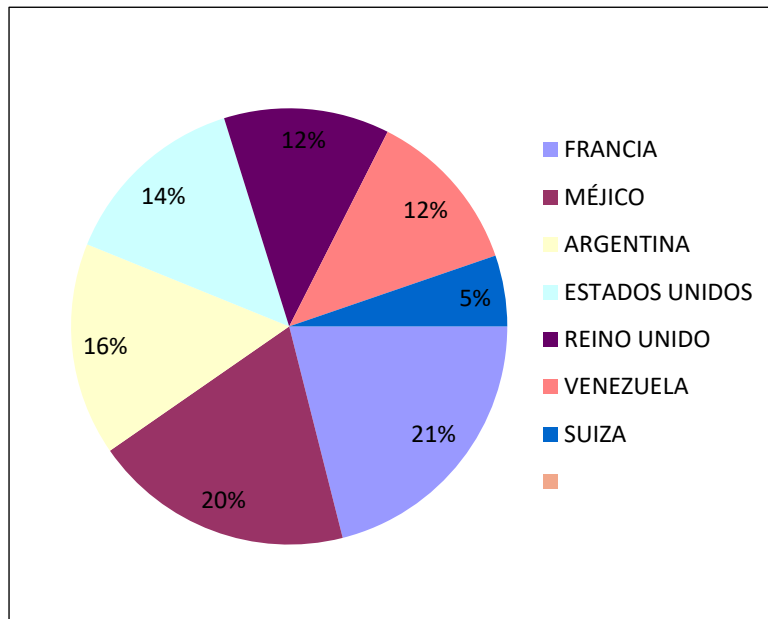

## DATOS ESTADÍSTICOS 2022

### EVOLUCIÓN INTERANUAL

2014	5051
2015	7477
2016	7259
2017	13520
2018	14208
2019	15235
2020	5531
2021	7671
2022	12936



## DATOS ESTADÍSTICOS 2022

VISITANTES MUSEOS ETNOGRÁFICOS
--------------------------------

CASA-MUSEO DEL ARCIPRESTE
---------------------------

<b>4.438*</b>
---------------

*INCLUIDAS VISITAS DE GRUPOS
------------------------------

CUEVAS DE HITA**
------------------

<b>4.351*</b>
---------------

**BODEGA Y BODEGOS MUNICIPALES
--------------------------------

*INCLUIDAS VISITAS DE GRUPOS
------------------------------

